

2013/14 н.г., 6Б, информатика

упп.	Год					1 четверть				2 четверть				3 четверть				4 четверть				
	I ч.	II ч.	III ч.	IV ч.	Год	1	2	3	4	1	2	3	4	1	2	3	4	1	2	3	4	
1	5	6	4	3	4		7		4	4		7	5		5		4					3
2	8	6	6	6	6		9		10	6		7	7	5	5	7		8	10	4		5
3	6	8	8	8	8		8			4	6	8	8		9	8	9	9		9	9	8
4	8	6	6	6	6		10		3	10		10		6	4	2	9	7	8	3		6
5	8	7	5	4	6	9	10		4	8		8	7	9	6	4		4	5	4		4
6	7	7	3	4	5		8		7	6	8	6										3
7	3	5	3	3	3		4		3		5	5							3	3		3
8	6	5	5	4	5	5	8		3	8		8	5		3	3	6	8	4	4	3	3
9	9	8	9	8	8		10		6	10		9	7	9	6	7	8	9	9	10	9	8
10	8	6	7	7	7	7	10		5	9		5	6	8	5	5	6	8	7	7		8
11	6	3	3	3	4		9		4	4		5	4		3	3	2	3	3		3	
Итого:	6,727	6,091	5,364	5,091	5,636		8,500		5,000	7,000		7,100	6,400	8,667	5,400	4,875	5,714	7,286	6,000	7,571	4,500	4,667
Среднее:	6,727	6,091	5,364	5,091	5,636		8,500		5,000	7,000		7,100	6,400	8,667	5,400	4,875	5,714	7,286	6,000	7,571	4,500	4,667

4 ч.	Ср. бал2	СБ	СБ год	1ч.6	4ч.6	1ч7
2,67	3,50	4,17	4,50	22	15	
5,75	4,22	6,25	6,50	36		
8,25	6,93	7,84	7,50	34		
6,00	4,94	6,20	6,50	57		
4,33	5,67	6,11	6,00	45		
3,67	3,00	5,60	5,25	42		
3,00	2,00	3,30	3,50		21	
4,33	4,63	5,00	5,00	43		
8,25	8,05	8,36	8,50	55		
7,25	6,00	7,00	7,00	43		
3,40	2,00	3,56	3,75	23		

упп.	Год					1 четверть				2 четверть				3 четверть				4 четверть				
	I ч.	II ч.	III ч.	IV ч.	Год	1	2	3	4	1	2	3	4	1	2	3	4	1	2	3	4	
1	7	8	8	8	8		9	9	4	5		8	9	9	8	7	5	6		8	9	7
2	7	7	8	8	8	8	10	8	5	5		7	8		6	8	5	9		8	9	9
3	7	8	8	10	8	9	7	7	6	5		8	9	9	10	6	7	8	10	8	6	9
4	6	6	6	8	7	8	6		3	5	6	8	6		5	4	6	6		7	5	4
5	6	6	6	6	6		8		4	5		8	8		4	3	9	5		6	7	8
6	6	6	5	4	5	7			5	3	8	6		6	5	7	8		4	4		5
7	5	5	4	4	4		6		5	5		7	5	3	3	6	4		6	3		4
8	4	5	5	4	4	5	3		4	3		4	7	5	5	2	6		8	3		4
9	4	5	4	6	5		4		4	5		6	6	4	5	5	6		6	3		4
10	8	7	8	7	7	9	9	8	8	7	5	6	8	6	8	7	8	8	10	8	8	9
11	6	9	9	9	8		8		5	5		10		9	10	9	9	10		9	9	10
Итого:	6,000	6,545	6,455	6,727	6,364		8,059		4,850	4,727		7,091	6,842	7,364	6,364	5,316	6,111	7,056	6,909	7,222	5,524	5,571
Среднее:	6,000	6,545	6,455	6,727	6,364		8,059		4,850	4,727		7,091	6,842	7,364	6,364	5,316	6,111	7,056	6,909	7,222	5,524	5,571

4 ч.	Ср. бал2	СБ	СБ год	1ч.6	4ч.6	1ч7
7,71	7,22	7,48	7,75	50	57	
7,88	6,73	7,44	7,50	44	39	
9,50	8,08	8,31	8,25	38	44	
7,71	5,27	6,25	6,50	45	27	
6,17	4,94	5,91	6,00	24		
3,88	3,73	4,83	5,25	24	6	
3,50	3,33	4,12	4,50	25	16	
4,17	4,33	4,52	4,50	20		
5,57	3,58	4,95	4,75	37	28	
6,88	7,79	7,53	7,50	49	32	
8,80	7,78	8,52	8,25	20		

Успеваемость, 6Б класс

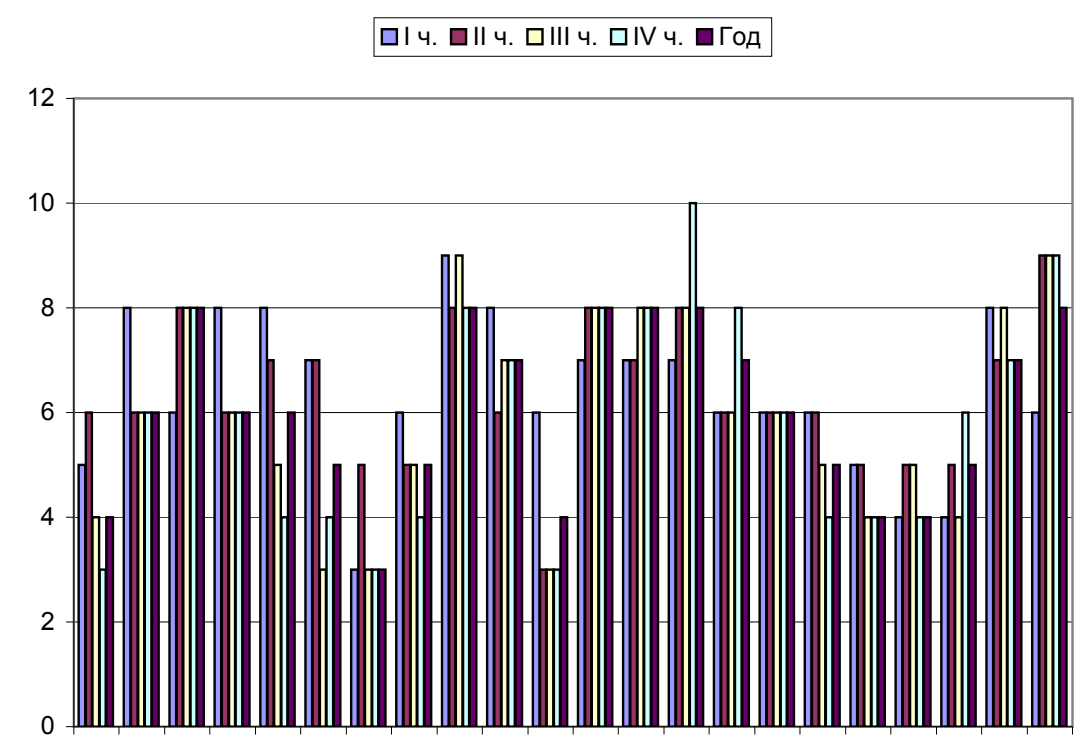

Клавиатурный контроль. 6Б класс

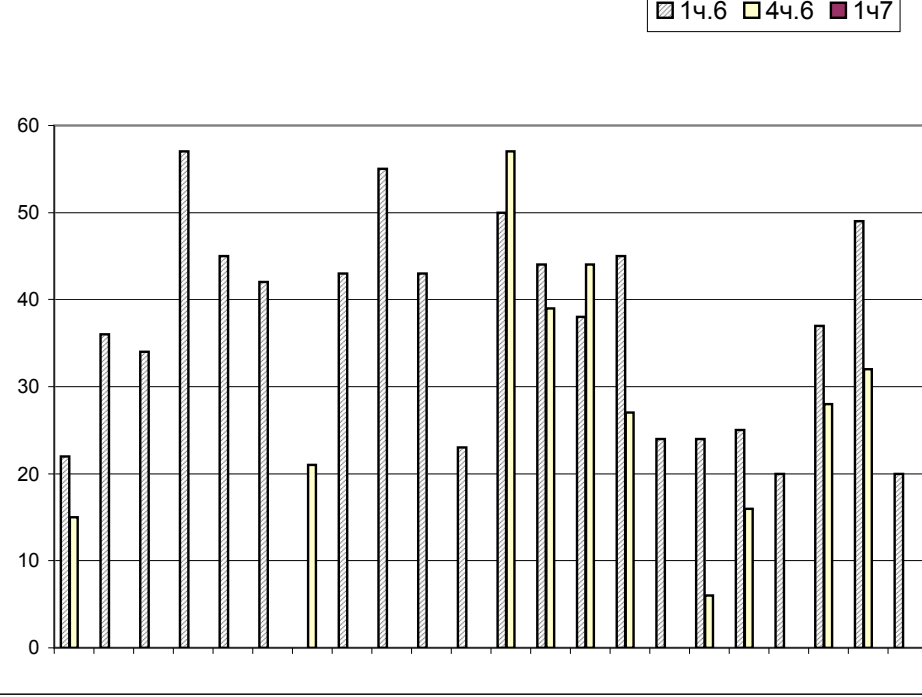

2013/14 н.г., 6Г, информатика

упп.	I ч.	II ч.	III ч.	IV ч.	Год	1 четверть					2 четверть					3 четверть					4 четверть														
						1	2	3	4	5	1	2	3	4	5	1	2	3	4	5	1	2	3	4	5										
1	7	6	5	5	6	6			5	9	6		5	8	6	6	5	5	3	6	7	4	2	5	7	4	4	4	4	8					
2	4	5	5	4	4		4		3	4		5	5	7	7	1	5	6	4	4	7	4	3	6	9	5	4	3	3	2					
3	10	9	9	9	9	10	10		9	10		9	10	10	9	9	7	10	10	9		10	8	9	9	6	10	10	10	10	10				
4	8	6	5	5	6	10	9	9	4	9			7	6	5	6	6		4	5	8	5	3	5	4	5	4	4	4	4	8				
5	6	7	7	6	6		6		5	7			6	6	6	8		6	7	6	7	6	7	7	9	5	5	6		4	4	6			
6	7	7	5	5	6		4		8	9		8		6	7	6		6	8	5	5	6	6	1	5	10	4		5	4	4	6	5		
7	8	6	6	6	6	9	10		4	8			6	7	4		5	5		5		6	4	8		6	7	4		4	6	7			
8	9	8	8	7	8		10		8	9		10	8	9	7	9	6	9	8	6	9	8	10	10	3	7	7	6	6		5	8	8		
9	9	7	7	8	8	9	10	10	7	9		9	8		7	5	5	10	6		6	10	9	8	7	5	6	9	8	6	6	7	10		
10	9	8	7	8	8	10	7		7	10		9	9	10	5	7	6	8	7	9	8	6	7	7	7	8	7	9		8	7	8			
11	10	9	9	9	9		9	10	10	9		9	9	10	9	9	9	6	10		6	10	10	10	9	8	8	9	7	10	10				
12	9	6	5	6	6		9			8		6		6	5		5	7	6		5	8	3		5	3	3	9	6		5		4	4	6
Ит.	8,000	7,000	6,500	6,500	6,833		8,000		6,364	8,417		8,250	8,167	7,300	7,000	6,727	5,800	7,000	6,917		5,727	6,091	7,875	6,583	4,583	6,333	9,250	6,750	6,000	5,833	6,200	5,455			
	ТМышь	ПР	ТКлав	ТКлав	КПР3-1	КПР3-2	КПР3-3	КПР3-4	КПР3-5	КПР3-6	КПР3-7	КПР3-8		КПР4-2	КПР4-3	КПР4-4	КПР4-5	КР (п)	КР (к)	КПР5-1	КПР5-2	КПР5-3	КПР5-4	КПР5-5	КПР5-6	КПР5-7	КТ								

4 ч.	Ср. балл	СБ	СБ год	клавиатура		
				1ч.6	4ч.6	1ч.7
5,17	4,25	5,41	5,75	49	45	
4,33	4,75	4,59	4,50	21		
9,29	9,13	9,30	9,25	52	123	
4,71	4,83	5,83	6,00	50	45	
5,57	6,70	6,14	6,50	38	32	
5,43	4,50	5,82	6,00	42	26	
5,67	5,63	6,05	6,50	41	41	
6,67	6,79	7,75	8,00	50	44	
7,67	6,75	7,68	7,75	49	83	
7,83	7,17	7,71	8,00	55	47	
8,80	8,58	8,96	9,25	60		
5,67	4,33	5,65	6,50	48	34	

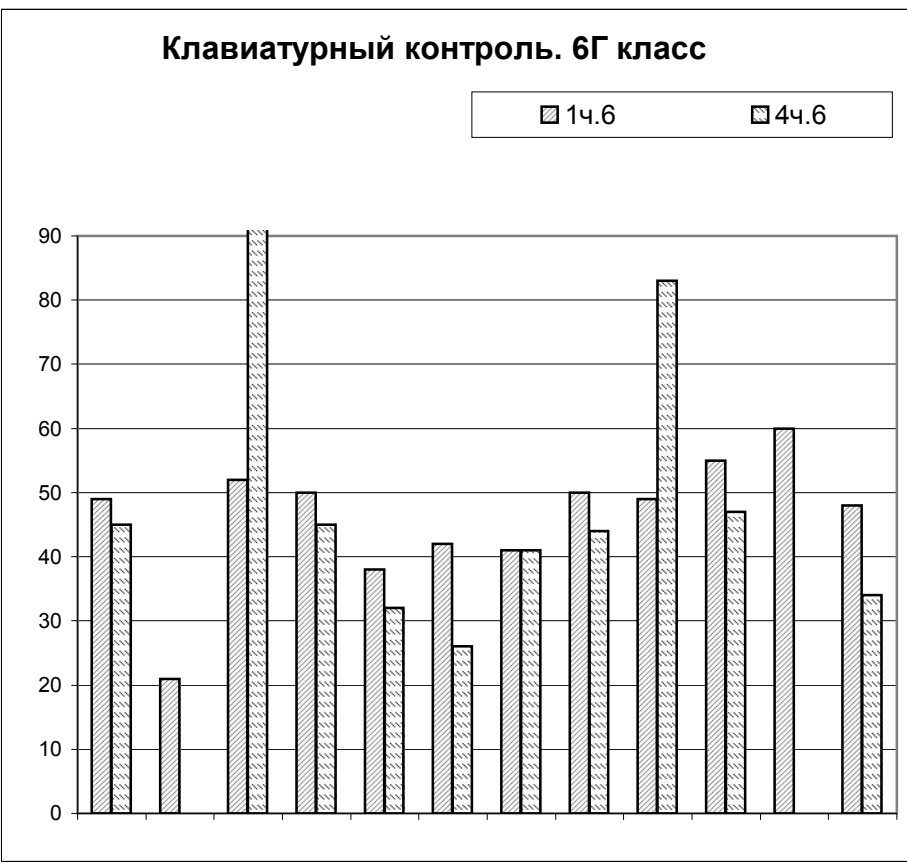
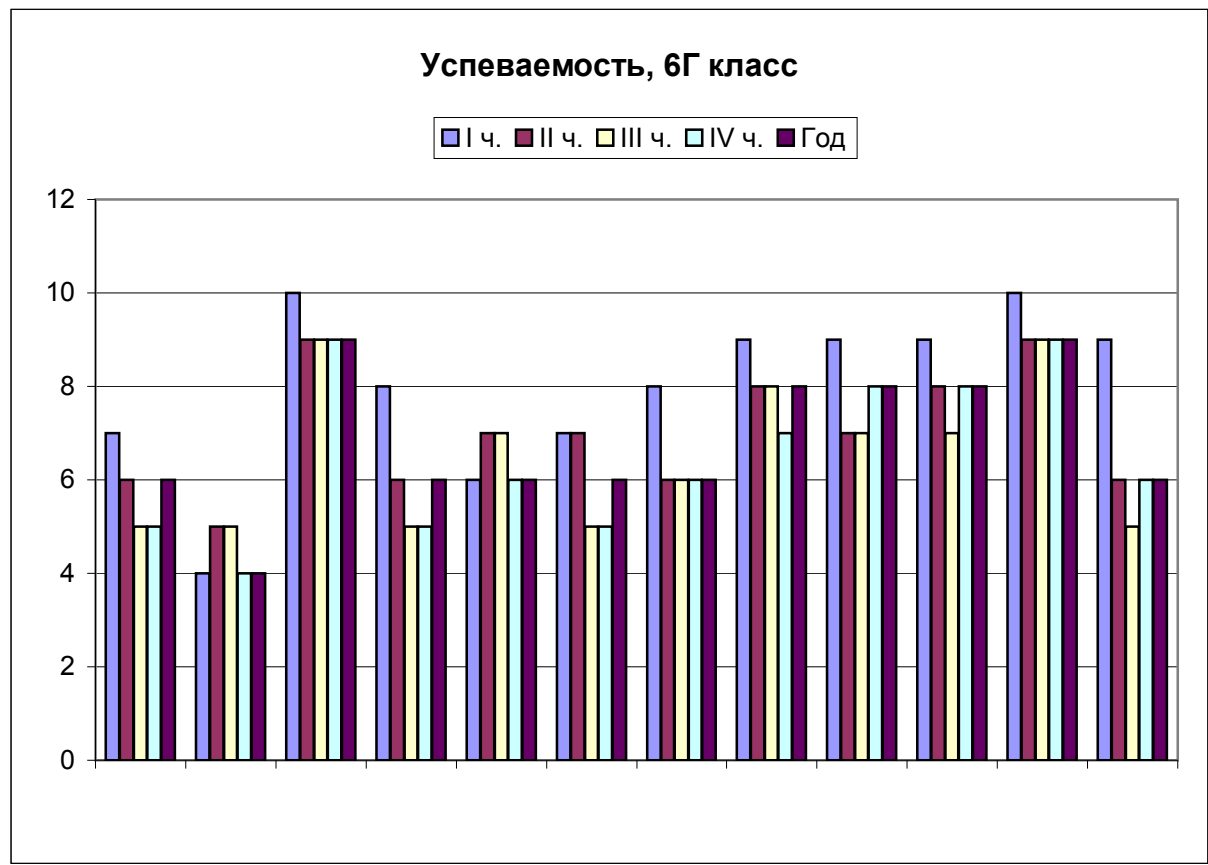

Динаміка паспяховасці вывучэння інфарматыкі вучнямі ДУА "СШ №3 г.Глыбокае",  
2013/2014 н.г.

Клас	Сярэднія балы класаў				
	1 перыяд	2 перыяд	3 перыяд	4 перыяд	Год
6Б	6,36	6,32	5,91	5,91	6,00
6Г	8,00	7,00	6,50	6,50	6,83
7А	6,00	4,75	6,25	5,92	5,67
7Б	5,42	4,58	4,53	5,26	5,00
8А	6,00	5,76	6,88	6,76	6,41
8Б	4,57	4,95	5,05	5,24	4,95
8В	4,83	5,11	4,72	4,94	4,88
9А	5,00	3,63	5,00	4,50	4,75
9В	5,18	4,18	6,82	5,82	5,55
10Б	5,77	4,64	7,05	5,45	5,69
11А	6,05	6,00	5,42	6,47	6,07

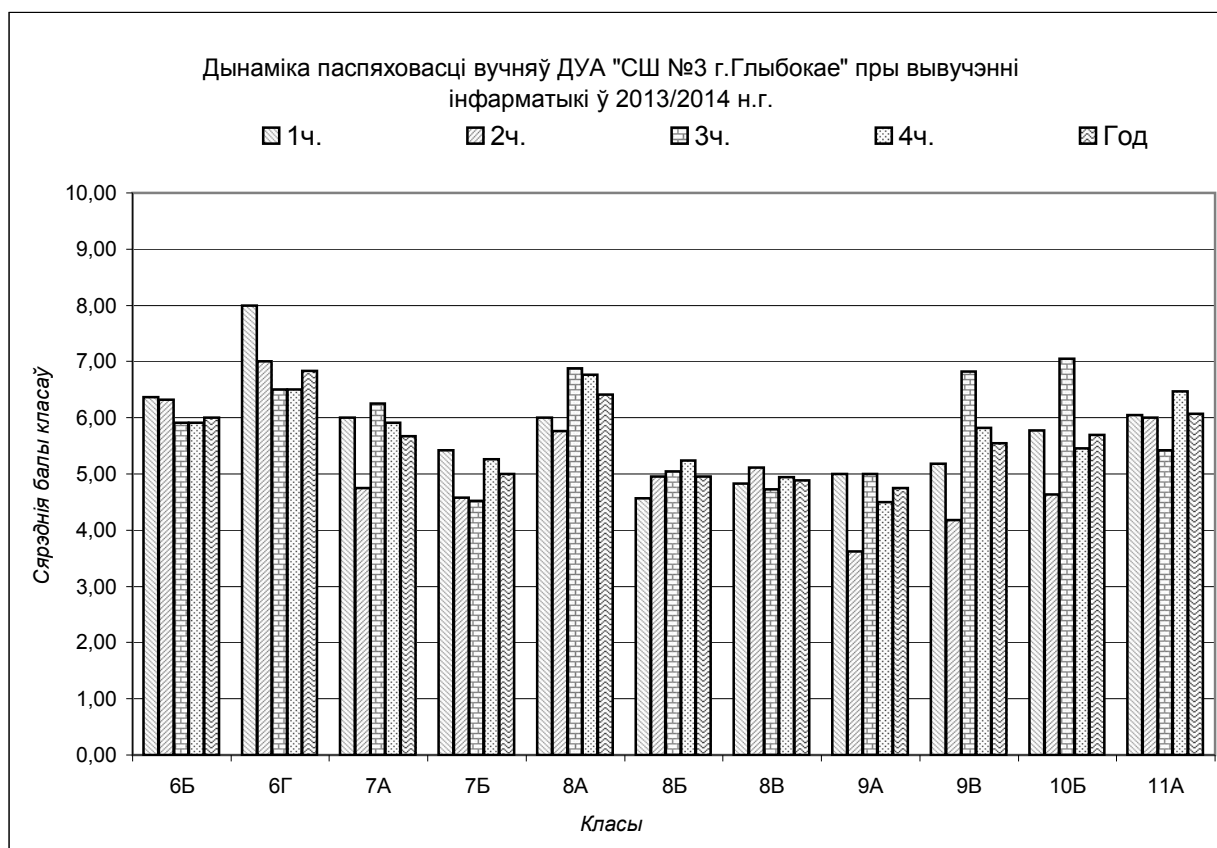

31.05.2014 г.

Настаўнік:

/Сасімовіч І.Я./