

2010/11 н.г., 11А, інфарматыка

Група А		I чв	II чв	III чв	IV чв	Год	1 чвэрць					2 чвэрць					3 чвэрць					4 чвэрць					Сяр. Бал	СБ год							
1	Бараві	2	3	3	4	3								2							2	4	3	6	2	5	2	3,60	3,00						
2	Бярозк	5	4	4	5	5	6	7	6	3	4	4	3	3	3	5	6	2	4	5	2	5	3	4	4	4	7	5	5,33	4,50					
3	Карабэ	6	7	6	8	7	9	7	4	4	3	6	7	8	7	7				4	8	5	4	3	9	6	5	8	10	7,67	6,75				
4	Карнац	5	6	5	7	6	4	6	5	4	4	3	6	5	9	8	8	7	3	5	7				3	4	4	4	7	10	7,00	5,75			
5	Крывен	5	7	6	8	7			8	6	3	3	4	8	10	8	6	5	9	7	7				6	4	4	8	7	10	8,33	6,50			
6	Савіцкі	6	5	6	7	6			5	7	5	4	8	5		6			4	4	6	7			4		4	5	7	10	5	6,75	6,00		
7	Саколк	6	5	4	8	6	10	7	3	5	3			6	5	7		6	4	3	4	6			3		4	5	7	10	8	7,50	5,75		
8	Сучэні	6	4	5	5	5			8	6	6	3		5	4	4			2	4	6	6			3		4	4	6	5	6	5,25	5,00		
9	Фамінс	7	7	6	7	7	5	7	6	4	10	7		5	9	9	8	8	4	7	7	6			4	6	5	6	7	10	6	7,25	6,75		
10	Шворэ	5	4	5	5	5	4	7	8	3	5	4		4	4	6	4	3	5	2	4	6			4	4	4	4	7	5	5,33	4,75			
11	Юргел	6	6	6	8	7	6	7	4	5	5	6		4		7	8	3	8	6	7	6	4	8			4	4	7	10	9	7,50	6,50		
сэрдні бал:		5,364	5,273	5,091	6,545	5,818	6,333	6,625	6,667	4,200	4,889	3,727	6,500	4,800	6,250	6,700	5,833	6,375	3,500	4,900	5,273	6,111	6,000	3,667	4,143	4,889	4,500	4,727	6,333	8,375	6,444				
Група Б		I чв	II чв	III чв	IV чв	Год	1 чвэрць					2 чвэрць					3 чвэрць					4 чвэрць					Сяр. Бал	СБ год							
1	Бахір Л	7	9	5	9	8	7	8	7					9	8	9	10	10	6	8	6			4	5		5	5	7	10	10	9,00	7,50		
2	Даляду	4	4	5	7	5			5	3	3	3		3	2		7	3	3	6	6	6			3	3			7	7	6	6,67	5,00		
3	Калінін	7	6	5	9	7	8	7	5		6			5	7	9	6	3	4	6	6	6	4	4	6	5	7	5	7	9	9	10	8,75	6,75	
4	Кісялёв	3	3	4	5	4	6		3	1				2		4	2	3	2	5	6	4			6	3	4	5	4	7	5	5,25	3,75		
5	Рыжы	6	6	4	6	6	6	7		4				6	7	4	10		4	3	5		3	4	4	5	4	5	8	5	5	5,75	5,50		
6	Сіманк	4	4	3	7	5	5		3	3	3						5	3	3	3				3		3	4	8	9	5	7,33	4,50			
7	Цяліца	5	3	4	4	4	7	8	4	5	2	3		4	2	4	3	2	3	4	4	5	3	2		3	3	5	4	5	3	4,25	4,00		
8	Шымчу	5	4	4	7	5	7	6	4	3	3			3	3	5	6	4	2	4	5	5	3	2		3	3	4	10	6	9	7,25	5,00		
сэрдні бал:		5,125	4,875	4,250	6,750	5,250	6,600	6,571	6,200	3,833	2,750	3,286	6,500	5,333	4,286	5,167	6,714	4,857	3,444	3,750	5,286	5,600	3,500	3,333	4,500	3,750	4,333	4,286	4,938	7,857	6,429	7,286	5,333		
бал класа:		5,263	5,105	4,737	6,632	5,579	6,600	6,500	4,063	4,231	3,556	6,500	5,000	5,333	6,125	6,308	5,667	3,444	4,389	5,278	5,929	3,857	3,500	4,222	4,538	4,333	4,364	4,938	7,000	7,467	6,813	6,000			
							КПР1-1	КПР1-2	КПР1-3	КПР1-4	КПР1-5	КПР1-6	КПР1-7	КПР1-8	КПР1-9	КПР1-10	КПР1-11	КР(т)	КР(пр.)	КПР2-0	КПР2-1	КПР2-2	КПР2-3	КПР2-4	КПР2-5	КПР2-6	КПР2-7	КПР3-1	КПР3-3	КПР3-4	КПР3-5	КПР3-6			

2010/11 н.г., 11Б, інфарматыка

Група А		I чв	II чв	III чв	IV чв	Год	1 чвэрць				2 чвэрць				3 чвэрць				4 чвэрць				Сяр.	Бал														
1	Бажко	9	9	7	7	8	8			10	9	9			10	8	9			8	6	7		8	7	8	6	7,00	8,00									
2	Дзюш	6	6	7	7	7		5	8	6	3			6	7	8	4	5		6	6	6		8	6		7	7	6,67	6,50								
3	Крыве	5	6	4	7	6		4	5	5	7	4		6	5	8	8	6	2	7	5	5	3	4		4	3	5	7,00	5,50								
4	Лаўры	9	7	7	9	8		10	8					6	10		7	4	7	7	7		6		8		10	8	9	9,00	8,00							
5	Палач	8	8	7	9	8		6	9	6	10			7	8	9	8	7	5	9	6	7	9	5		4		8	9	9	9	10	9,25	8,00				
6	Пачкоў	9	8	8	9	9		10	10	10	8	8		8	7	9		10	6	9	10	8	6				8	10	9			9,00	8,50					
7	Цшон	9	9	7	9	9		10	10	8				9	10		9	7	9	7	6		4			9	10	10	8			9,33	8,50					
8	Шнітк	8	8	7	9	8		7	8	8	7			10	7	9	10	7	6	10	6		7	6		8	4	8	10	8	8			8,67	8,00			
9	Шчарб	8	8	7	10	8	10	9	6	9	8	7	6	9	6	8	8	10	8	6	7	6	6	9	5	8	5	7	10	10	9	9			9,50	8,25		
10	Шчарб	8	9	7	9	8		6	10	6		8		10	9	9	10	9	7	7	7	7		7		6	7		8	9	9	9			8,75	8,25		
11	Яфіма	9	9	7	10	9		8	10	8	10			10	10	10	8	9	5	8	7	6	7		7	6	7		10	10	9	10			9,75	8,75		
сэрдні бал:		8,000	7,909	6,818	8,636	8		7,200	8,700	7,500	8,286	6,000		8,111	7,636	9,111	8,875	8,000	5,200	7,800	6,818	6,400	6,571	5,667	9,000	5,400	6,625	6,200	8,545	9,125	8,100	9,400						
Група Б		I чв	II чв	III чв	IV чв	Год	1 чвэрць				2 чвэрць				3 чвэрць				4 чвэрць				Сяр.	Бал														
1	Дземід	8	9	7	9	8		8	7	8	10			7	10	10							5	8	10		7	10							9,00	8,25		
2	Завад	6	7	6	9	7		4			8				6	8					7		5		6	6	7	10	10							9,00	7,00	
3	Крэме	9	10	8	9	9		9	7	8	10	9	10	10	10	10	7	10			10	8	9	7		6	8	10	10	7						9,00	9,00	
4	Латар	9	9	8	10	9		10	10		7	10		9	9	10	10	7	9		7		8	9		6	6	9	10	10	10					10,00	9,00	
5	Марач	9	9	7	9	9		8	10		9			9		10	8				8	8	7		7	5	5	8	10	9						9,00	8,50	
6	Пятух	7	10	7	10	9		8	6	6	8			9	9	10	10	9	10		7		8	6	9	6	6	7	8	10	10	10					9,50	8,50
7	Рабаў	8	7	7	10	8				7	10	7		4	8	9	8	8	5	7		8	7	6		5		10	10	9						9,67	8,00	
8	Сямчо	8	8	7	8	8		8	6	7	10			8	7	10	8	5	9		6		7		4	9	6	7		9	9					7,75	7,75	
9	Чарня	8	7	5	10	8			8			8			8	6					3	8		4		4		6		9	9					9,50	7,50	
10	Шынке	8	9	7	10	9	10	10	6	6	8			9	10	10	9	4	9		7		7		7	6	5	8	5	10	10	9	10	10	10		9,14	8,50
сэрдні бал:		8,000	8,500	6,900	9,400	8,200		7,500	7,875	7,625	7,333	8,778	9,000	8,625	7,636	8,750	9,333	8,778	6,167	9,000	6,667	6,429	8,000	8,000	6,750	9,000	6,000	5,714	5,750	8,000	9,667	8,875	9,750					
бал класа:		8,000	8,190	6,857	9,000	8,095		7,500	8,222	7,438	8,563	7,125	9,000	8,353	7,636	8,941	9,118	8,389	5,563	8,250	6,667	6,769	7,167	6,176	9,000	5,667	6,200	5,923	8,316	9,412	8,444	9,556						
							КЛР1-1	КЛР1-2	КЛР1-3	КЛР1-4	КЛР1-5	КЛР1-6		КЛР1-7	КЛР1-8	КЛР1-9	КЛР1-10	КЛР1-11	КР(Г)	КР(пр.)	КЛР2-0	КЛР2-1	КЛР2-2	КЛР2-3	КЛР2-4	КЛР2-5	КЛР2-6	КЛР2-7	КЛР3-1	КЛР3-3	КЛР3-4	КЛР3-5						

2010/11 н.г., 11В, інфарматыка

Група А		I чв	II чв	III чв	IV чв	Год	1 чвэрць					2 чвэрць					3 чвэрць					4 чвэрць				Сяр. бал	СБ год																																		
1	Батыг	7	9	6	9	8	10	6	7	8	5	9	5	9	9	9	10	6	5	6	6	6	10	9	10	8,75	7,75																																		
2	Бервя	6	5	4	7	6	8	4		6	3	7	4	5		4	5	5			4	2	5	6	7	7	6,67	5,50																																	
3	Дулінс	6	7	6	8	7	6		8		3		8	8	8		6	7	5		6		6	5	8	8	7	7,67	6,75																																
4	Карпел	9	9	9	9	9	9	8	9	10	10	8	10	10	9	5	10	8	10	9	9	6	10	6	10	7	10	9	10	9,00	9,00																														
5	Міхалё	9	8	8	10	9	10	9	8	10	10	6		8	9		8	8	7	6	9	8	6	8	7	9	10	9	10	9,75	8,75																														
6	Мяцел	8	8	8	8	8	8	9		10	8	5	10	8		10	9	5	6		9	7	9	7	7	6	9	9		8,00	8,00																														
7	Піскун	5	5	4	5	5	5	6	6	5	3	3	4		5	4	6	4	4			3	4	5	5	6		5		5,33	4,75																														
8	Філіпо	7	8	7	9	8	8	7	8	9	6	4	10	8	9	9		6	6	6	8	6	6	9	6	6	9	9	10		8,50	7,75																													
9	Шынке	8	5	5	10	8	8		8	10		6	9	7	3		8	7	2	6		2		3	7	5	8	10	10	10	9,60	7,00																													
10	Шыня	9	8	8	10	9	9	10	9	7	9	10	8	10	9		8	10	9	6		9	6	10	8	9	10	9	10		9,50	8,75																													
сэрдні бал:		7,400	7,200	6,500	8,500	7,700		7,778	7,250	8,778	7,375	5,300	8,4286		8,000	7,4286	7,7143	7,8333	6,400	6,200	5,750		7,000	6,7143	5,4444	5,500	8,800	6,000		7,1250	9,000	8,8750	9,3750	7,2500																											
Група Б		I чв	II чв	III чв	IV чв	Год	1 чвэрць					2 чвэрць					3 чвэрць					4 чвэрць				Сяр. бал	СБ год																																		
1	Галяк	9	8	8	10	9	9	9	9	9	9			9	9	8		7	8	6		8		9	9	10	10	10	9	10	9,80	8,75																													
2	Дубро	5	6	5	9	7			6	7	3	4		4	7	6	7	8	3	8	6		4	6	6		5	7	9	9	10	8,75	6,25																												
3	Пяліна	7	8	8	9	8	8	7		5	8	5		6	8	9	10	8	6	8	7	8		7	7	7	7	8	9	8	10	9	10	9,25	8,00																										
4	Пятру	8	8	7	9	8	9	9	10		7	6		6	8	9	8	8	6	9	6		7	7	7	7	7	8		8	10	9		9,00	8,00																										
5	Сабын	4	4	6	8	6		4		4	3			4	5	3		3	3	5	6		7	7	7		5		6	9	7	8	7,50	5,50																											
6	Смяхо	7	8	7	8	8			6	8	7			7	8	10	9	8	6	10	6		7		8			7		8		8	7,67	7,50																											
7	Таляр	5	8	7	6	7		6	4	6	7	2		5	7	9	9	9	6	9	7		7	7	6		8	6	5	7	9	4	6,25	6,50																											
8	Філіпо	9	8	6	8	8		9	9	9	7			9	8	9		8	5	9	5				6	6	6	7	9	9		8,33	7,75																												
9	Хахолі	7	8	7	9	8		6	7	6	7	7		6	6	8	10	9	5	8	5		7	8	6		8	9	8	9	9	10	9,00	7,75																											
10	Шараб	7	7	7	9	8		10	5	6	5				3	10	9	6	7	6		7	7		7	7	6	9	9	10		8,50	7,50																												
11	Шчэбе	5	6	7	9	7		6	7	3	4			6	7		8	3	5	6		7	8	7		8	5	7	9	10		8,67	6,75																												
сэрдні бал:		6,636	7,182	6,818	8,545	7,364		7,500	7,143	7,353	7,444	7,556	6,333	6,833	6,400	4,944	4,500		7,125	6,200	7,632	7,300	7,412	7,400	8,357	9,000	7,813	7,800	5,714	5,091	7,048	7,818	5,895	6,000		6,813	6,667	7,000	7,222	6,750	6,750	5,846	6,750	6,714	7,625	7,667	6,857	6,000	6,000		7,222	7,300		8,889	8,778	8,895	8,909	9,125	8,875		КЛР3-5
бал класа:		7,000	7,190	6,667	8,524	7,524		7,500	7,353	7,556	6,333	6,833	6,400	4,944	4,500		7,125	6,200	7,632	7,300	7,412	7,400	8,357	9,000	7,813	7,800	5,714	5,091	7,048	7,818	5,895	6,000		6,813	6,667	7,000	7,222	6,750	6,750	5,846	6,750	6,714	7,625	7,667	6,857	6,000	6,000		7,222	7,300		8,889	8,778	8,895	8,909	9,125	8,875		КЛР3-6		

Динаміка паспяховасці вывучэння інфарматыкі вучнямі ДАСШ №3 г.Глыбокае,
2010/2011 н.г.

Клас	Сярэднія балы класаў				
	1 перыяд	2 перыяд	3 перыяд	4 перыяд	Год
7А	5,6250	5,1875	4,75	5,9375	5,515625
7Б	4,9565	4,4783	4,6957	5,6522	5,0870
8А	3,4	4,3	4,4	4,7	4,2
10А	4,3333	3,2857	3,7333	4,0714	3,8571
10Б	6,0952	5,0952	7,0476	6,0000	6,2381
11А	5,2632	5,1053	4,7368	6,6316	5,5789
11Б	8,0000	8,1905	6,8571	9,0000	8,0952
11В	7,0000	7,1905	6,6667	8,5238	7,5238

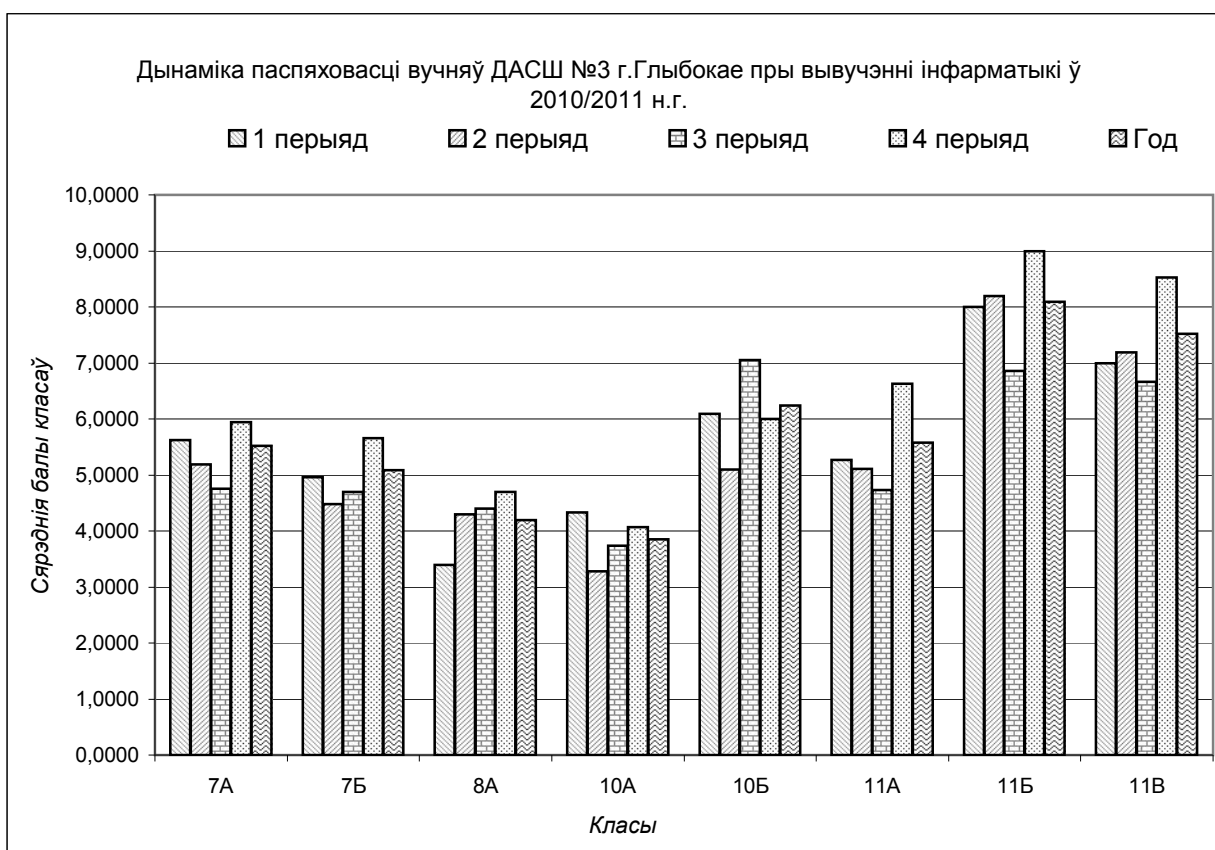

31.05.2011 г.